



RASANTE

Malta Rasante

RAS.MAL

RAS.MAL.PLUS



LAB N° 1035L

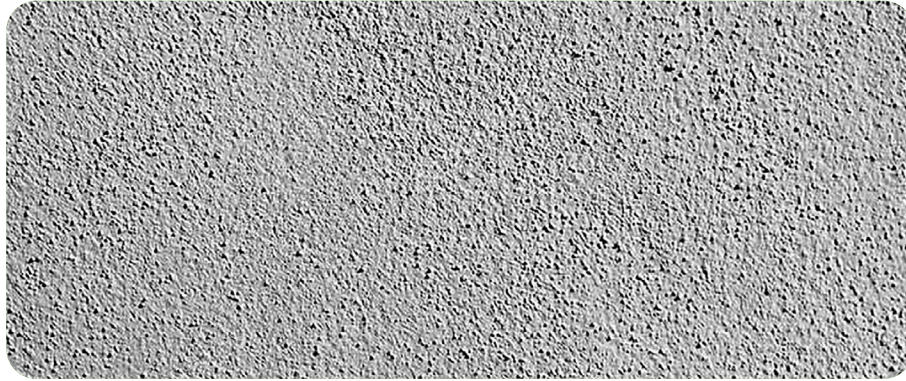

Descrizione del prodotto

MALTA RASANTE Natural Calk è una malta per rasatura da applicare su superfici non regolari ed omogenee, prima delle finiture (intonachini, marmorini, /piastrelle, ecc), per interni o per esterni. Ideale per eliminare tutti i difetti di planarità e disomogeneità di murature sconnesse, per riempimenti e stuccature. Prodotta con grassello di calce magnesiaco cotto a legna secondo normativa UNI EN 459-1 e stagionato naturalmente per lungo tempo in vasche, miscelato con inerti selezionati senza cementi e senza additivi chimici.

Resistente all'aggressione alcalina, all'aggressione batterica di muffe e muschi, si àncora perfettamente ed offre un'efficace resistenza all'abrasione. E' pronta all'uso; le modalità applicative e i tempi di asciugatura di MALTA RASANTE Natural Calk possono variare a seconda del tipo di lavorazione/spessore richiesto e delle condizioni atmosferiche (ventilazione, T°, esposizione delle pareti,...).

Si raccomanda di proteggere l'applicazione dalla pioggia per circa 48 ore. Per la sua composizione naturale ed ecologica, in totale assenza di additivi chimici, è particolarmente indicata in interventi di bioarchitettura e restauro di beni artistici e storici.

CONFEZIONI secchi da 25 kg

IMBALLO Europallet

L'azienda si assume unicamente la responsabilità del prodotto fino all'uscita del nostro stabilimento, mentre l'applicazione, l'impiego e la lavorazione sono di esclusiva responsabilità della clientela e dell'applicatore.

L'azienda si riserva la possibilità di modificare nel tempo la composizione mantenendo naturalmente inalterate le caratteristiche. Decliniamo ogni responsabilità per l'errato uso e l'applicazione di materiali diversi da quelli consigliati della Linea Natural Calk

Arte e Mestieri

Via Missionari Casarsesi, 15 33072 Casarsa della Delizia (PN)
info@naturalcalk.com

 **Naturalcalk**



RASANTE

Malta Rasante

RAS.MAL

RAS.MAL.PLUS



LAB N° 1035L



Modalità d'uso

Agitare meccanicamente con frusta a bassa velocità, a rendere l'impasto omogeneo

Applicare in una o più mani secondo la necessità. Ove necessita, annegare la rete per intonaci/cappotti A spatola frattone d'acciaio rifinita con frattone di spugna/acciaio...etc

Caratteristiche

Resa media

Può variare in rapporto all'assorbimento del supporto, soprattutto nei restauri 2 kg/mq per mano su intonaco civile
1,2 kg/mq per mano per rasature per cappotti PESO SPECIFICO 1,6 kg/lt

CLASSE DI REAZIONE AL FUOCO

UNI EN 13501-1 A1 (IGNIFUGA) Non emette sostanze tossiche a contatto con la fiamma

RESISTENZA ALLA DIFFUSIONE DI VAPORE μ 6

PERMEABILITA' ALL'ACQUA 0,3

RESISTENZA MECCANICA 2,50 N/mmq a 30 giorni Ph 12

Durata e scadenza

Illimitata, se stoccata correttamente:

- in locali non gelivi e non a diretto contatto con il sole
- avendo l'accortezza, una volta aperta la confezione, che il prodotto sia coperto da una quantità d'acqua tale da impedirne il contatto diretto con l'aria
- chiudendo bene il coperchio del secchio

Campi d'impiego

MALTA RASANTE Natural Calk si utilizza Nel Sistema TILLICA Pasta:

L'azienda si assume unicamente la responsabilità del prodotto fino all'uscita del nostro stabilimento, mentre l'applicazione, l'impiego e la lavorazione sono di esclusiva responsabilità della clientela e dell'applicatore.

L'azienda si riserva la possibilità di modificare nel tempo la composizione mantenendo naturalmente inalterate le caratteristiche. Decliniamo ogni responsabilità per l'errato uso e l'applicazione di materiali diversi da quelli consigliati della Linea Natural Calk

Arte e Mestieri

Via Missionari Casarsesi, 15 33072 Casarsa della Delizia (PN)
info@naturalcalk.com

 **Naturalcalk**



RASANTE

Malta Rasante

RAS.MAL

RAS.MAL.PLUS



LAB N° 1035L



come eventuale preparazione del supporto, su muri vecchi, prima di :

Antibatterico Fissativo + TILLICA Pasta + Finitura

EVENTUALE fondo di supporto a base di Malta Rasante Natural Calk, per la successiva applicazione del SISTEMA TILLICA Pasta, a regolarizzare, rendere omogenee ed uniformi le superfici delle murature esistenti, che risultino particolarmente sconnesse dopo la rimozione meccanica dei vari strati di finitura/tinteggiatura compromessi da umidità e muffe. Si ricorda che tale operazione di smantellamento è necessaria sia per aprire i pori delle murature (soprattutto ove si susseguono molti strati di tinte, spesso lavabili non traspiranti), sia per eliminare tutte le muffe che rimangono incapsulate tra gli strati di vecchie tinte e malte di finitura non traspiranti.

Se necessita, per pareti particolarmente fessurate per la preparazione di fondo per piastrelle/cappotti, affogare la rete da intonaco cappotto nella MALTA RASANTE Natural Calk.

Lo spessore di MALTA RASANTE da applicare dipende dalla profondità delle lesioni da coprire.

MALTA RASANTE Natural Calk si utilizza inoltre:

- a. Sulla superficie interna od esterna di MURI NUOVI sopra l'intonaco al grezzo, nei casi in cui si presentasse particolarmente disomogeneo. La MALTA RASANTE permette infatti un miglior aggrappo delle successive lavorazioni (come per esempio il Sistema Tillaica Pasta) rispetto a superfici trattate con intonaco al grezzo e malta fina.
Posa di una mano di MALTA RASANTE Natural Calk con frattone d'acciaio, rifinendo con frattone in spugna (per superfici da tinteggiare) o in acciaio inox, frattazzando (per superfici "al civile" a seconda della lavorazione richiesta, a realizzare la superficie a regola d'arte
- b. Su cappotti in pannelli pulire il supporto da polveri e se necessario, a seconda del tipo di cappotto, applicare il relativo fondo di aggrappo applicare una mano di MALTA RASANTE Natural Calk affogando la rete per cappotti

L'azienda si assume unicamente la responsabilità del prodotto fino all'uscita del nostro stabilimento, mentre l'applicazione, l'impiego e la lavorazione sono di esclusiva responsabilità della clientela e dell'applicatore.

L'azienda si riserva la possibilità di modificare nel tempo la composizione mantenendo naturalmente inalterate le caratteristiche. Decliniamo ogni responsabilità per l'errato uso e l'applicazione di materiali diversi da quelli consigliati della Linea Natural Calk

Arte e Mestieri

Via Missionari Casarsesi, 15 33072 Casarsa della Delizia (PN)
info@naturalcalk.com

 **Naturalcalk**



RASANTE

Malta Rasante

RAS.MAL

RAS.MAL.PLUS



LAB N° 1035L



attendere 24 ore

applicare la seconda mano di MALTA RASANTE Natural Calk o più, a rendere la superficie a regola d'arte

- c. Sulla superficie interna od esterna di muri vecchi (particolarmente adatto per recupero di edifici storici e per la bioarchitettura), osservando le seguenti fasi di lavorazione:
Preparare il fondo asportando le parti di intonaco in fase di distacco
regolarizzare la muratura a rendere la superficie omogenea (atta a ricevere le finiture dell'intonaco richieste a seconda delle esigenze), bagnando la superficie e trattandola con una mano o più mani di MALTA RASANTE NATURAL CALK secondo le necessità. Se la parete è particolarmente fessurata, utilizzare anche una rete per intonaci da annegare nella MALTA RASANTE NATURAL CALK). Lasciar asciugare almeno 24 ore e applicare le finiture solo sul supporto perfettamente asciutto.

Norme d'impiego e raccomandazioni

Non applicare con temperature dell'atmosfera o del supporto inferiori a +5°C o superiori a +25°C, facendo attenzione all'utilizzo in ambienti eccessivamente ventilati o a rischio di rapida asciugatura, come pure su murature surriscaldate dal sole, proteggendo la superficie trattata da forti sbalzi termici. Durante l'essiccazione proteggere dal gelo e dalla pioggia. Nei periodi caldi e ventilati è necessario inumidire i muri prima della posa del prodotto.

L'azienda si assume unicamente la responsabilità del prodotto fino alla consegna, mentre l'applicazione, l'impiego e la lavorazione sono di esclusiva responsabilità della clientela o dell'applicatore. L'azienda si riserva di modificare la composizione mantenendo naturalmente inalterate le caratteristiche.

ALTA RASANTE PLUS (RAS.MAL.PLUS) Si applica sulle superfici in ferro, rasanti cementizi o con additivi chimici e finiture non a calce.

L'azienda si assume unicamente la responsabilità del prodotto fino all'uscita del nostro stabilimento, mentre l'applicazione, l'impiego e la lavorazione sono di esclusiva responsabilità della clientela e dell'applicatore.

L'azienda si riserva la possibilità di modificare nel tempo la composizione mantenendo naturalmente inalterate le caratteristiche. Decliniamo ogni responsabilità per l'errato uso e l'applicazione di materiali diversi da quelli consigliati della Linea Natural Calk

Arte e Mestieri

Via Missionari Casarsesi, 15 33072 Casarsa della Delizia (PN)
info@naturalcalk.com

 **Naturalcalk**



RASANTE

Malta Rasante

RAS.MAL

RAS.MAL.PLUS



LAB N° 1035L



Voce capitolato

MALTA RASANTE Natural Calk è lo strato di rasatura da applicare su superfici non regolari ed omogenee, prima delle finiture (intonachini, marmorini, piastrelle, ecc), per interni o per esterni. Ideale per eliminare tutti i difetti di planarità e disomogeneità di murature sconnesse, per riempimenti e stuccature. Prodotta con grassello di calce magnesiaco cotto a legna secondo normativa UNI EN 459-1 e stagionato naturalmente per lungo tempo in vasche, miscelato con inerti selezionati senza cementi e senza additivi chimici. Resistente all'aggressione alcalina, all'aggressione batterica di muffe e muschi, si è ancora perfettamente ed offre un'efficace resistenza all'abrasione. E' pronta all'uso; le modalità applicative e i tempi di asciugatura di MALTA RASANTE Natural Calk possono variare a seconda del tipo di lavorazione/spessore richiesto e delle condizioni atmosferiche (ventilazione, T°, esposizione delle pareti,...). Si raccomanda di proteggere l'applicazione dalla pioggia per circa 48 ore. Per la sua composizione naturale ed ecologica, in totale assenza di additivi chimici, è particolarmente indicata in interventi di bioarchitettura e restauro di beni artistici e storici.

Per le modalità applicative, diverse a seconda del supporto, si rimanda alla lettura attenta della scheda tecnica del prodotto.

L'azienda si assume unicamente la responsabilità del prodotto fino all'uscita del nostro stabilimento, mentre l'applicazione, l'impiego e la lavorazione sono di esclusiva responsabilità della clientela e dell'applicatore.

L'azienda si riserva la possibilità di modificare nel tempo la composizione mantenendo naturalmente inalterate le caratteristiche. Decliniamo ogni responsabilità per l'errato uso e l'applicazione di materiali diversi da quelli consigliati della Linea Natural Calk

Arte e Mestieri

Via Missionari Casarsesi, 15 33072 Casarsa della Delizia (PN)
info@naturalcalk.com

 **Naturalcalk**